

ほっと・ホット・もっと



ホットいわむらだより

3

2018
弥生

CONTENTS

発行/岩村地域自治会運営委員会
〒509-7403 恵那市岩村町 545 番地 1
<http://www.hot-iwamura.com>
平成 30 年 3 月 1 日発行 No.75



広報いわむら



- * 渡辺翔哉さん 全国高校駅伝大会 出場！
- * 連続テレビ小説 半分、青い。 4/2～
- * 伊藤一樹さん名古屋城本丸御殿で個展
- * 実践女子学園だより ミス実践 小数賀さん来町

いわむら城下町のひなまつり 3/4 オープニングイベント



3月1日(木)から4月3日(火)までの1ヶ月間にわたり、城下町とその周辺 110 ヲ所に総数にして約 3,500 体の様々なおひなさまが展示される「いわむら城下町のひなまつり」が開催されます。

ひなまつりが開催される3月の木村邸ほか観光5施設の入場者数は、平成 23 年が 6,168 名でしたが、平成 29 年は 28,448 人と、大変多くの方に訪れて頂けるようになりました。

3月4日(日)にはオープニングイベントが開催され、岩村町出身の下田歌子先生が創設された実践女子大学から 2017 ミス実践女子大学の小数賀さんが来場されます！

佐藤一斎 今月のひとこと (3月)

一斎先生が言われました



「岩村の春は酒蔵開きと城下町のひな祭りで始まるな。町の内外から大勢の人が来てくれ、まちなかは賑やかになり熱気が溢れそれまでの凍えるような寒さを忘れさせてくれるな。『酒は米や麦など穀物のエネルギーを原料にしたものだから、少し飲めば養生にとってもよいが、飲み過ぎるのはよくないよ。』(言志録)」

【NPO 法人いわむら一斎塾】

「いわむら城下町のひなまつり」

平成30年3月1日(木)～4月3日(火)

主催：いわむら城下町のひなまつり賑わい構想委員会

共催：城下町ホットいわむら、恵那市恵南商工会女性部岩村支部、
恵那市観光協会岩村支部

今年も約1ヶ月の間、城下町に約3,500体のおひなさんが飾られます。他にもがんどうちラリーやクラフトフェア、宵のひなまつり等様々な楽しみ方ができるひなまつりに是非ご来場ください。

今年のテーマ「ほっこり 今を感じて」
町内各所に飾られる江戸後期から明治時代の古(いにしえ)のおひな様や町子どもたちが作ったねんどびな等、昔と今のおひな様の時の流れを感じながらのんびり見てほっこりしていただきたい。(癒やされてほしい。)という思いで様々なイベント企画しました。

☆3月4日(日)

●オープニングイベント 11:00～ メインステージ(西町庚申堂前)

- ・岩村城女太鼓 ・長久手雅楽愛好会による雅楽の演奏 ・下田歌子が創設した実践女子大学からミス実践が来場。
- ・ミナモ with 恵那のゆるキャラと一緒にミナモダンスを踊ろう!

●女城主のなべまつり 11:00～14:30 本町五丁目駐車場

地元食材を活かした5種類の鍋をご用意(1杯 200円 なくなり次第終了)

●ひなまつりストリートライブ 10:00～16:00 岩村駅前

いつものまちなかに音があふれ人が集まる。心が躍る♪アーティストライブ!!

☆3月11日(日)

●がんどうちラリー 10:00～15:00

旧岩村振興事務所受付(受付12:00まで) 参加費500円 先着200名

城下町を歩きお雛様のお供えのお菓子がもらえるラリー。合い言葉は「おひなさまみせて～」

●旧家のだんらん 10:00～16:00

勝川家 音楽を聴きながら各種ワークショップもお楽しみいただける旧家イベント お菓子まきもあるよ!

☆3月18日(日)

●恵那・岩村まちなか市 9:30～15:00

フリーマーケットに物品販売、飲食ブースが今年も城下町に並びます。

●ひなのクラフトフェア 9:30～15:00

木工、陶磁器、布小物、ガラス工芸、雑貨、アクセサリ、書画などのブースが出展します。

すてきな作品を探してみませんか?

☆3月24日(土)

●宵のひなまつり 15:00～20:30

全国的にも珍しい夜のひなまつりです。岩邑小学校の生徒が制作したひなとうろうや勝川家のライトアップなど普段と違った城下町をお楽しみいただけます。

●ねんどびなコンテスト表彰式

メインステージ(西町庚申堂前) 15:00～

☆3月25日(日)

●いわむら城下町音楽祭 11:00～17:00 メインステージ(西町庚申堂前)

ひな人形で彩られた歴史ある町並みを楽しむための、手作りの音楽イベントです。

●音齋処 11:00～17:00 安田邸

ジャズの楽しみ方を生演奏を交えて解説するワークショップスタイルのライブです。(有料)

●ひなの城見茶屋 木村邸

ほっと一息。抹茶を楽しみませんか?

☆4月1日(日)

●茅の宿でお江戸おひなさま会 10:00～15:00

岩村町富田 茅の宿とみだ からすみとお茶のおもてなし。お子様にはプレゼントもあるよ!

☆期間中のイベント

- 手づくりねんどびな展示(勝川家) ●ひなのフォトコンテスト作品募集 ●ひな金魚(勝川家など)
- 着物で逢いましょう ●つるし雛展、土雛、御殿雛展(メイン会場) ●えなのおひなさんめぐり

(ひなまつりイベントに関する問い合わせ)

- ①恵那市観光協会岩村支部 43-3231 ②岩村振興事務所 電話 43-2111



報告) ねんどびなづくり ～住民の心からのおもてなし～

1月27日(土)、岩村コミュニティセンターで、「ねんどびなづくり」が開催されました。それぞれ粘土を手に取り、思い思いの個性あふれるお内裏様とおひな様を作りました。



完成した50ほどのねんどびなは、ひなまつりの開催期間中に勝川家でコンテストが開催されます。どんなねんどびなが作られたのか楽しみながら、ぜひ、あなたも投票してください。

渡辺翔哉さん 全国高校駅伝大会 出場!

岩村町出身の渡辺翔哉(しょうや)さん(中京学院大学附属中京高等学校3年生)が、昨年暮れの平成29年12月24日に京都府で開催された「第68回全国高等学校駅伝競走大会」に出場されました。



【右が渡辺さん】

渡辺さんは、同年11月5日の岐阜県大会で区間賞に輝いた実績を引っ提げ、7区(最終区)にアンカーとして出場。24位で襷(たすき)を受け取り、2つ順位を上げて22位でゴールする快走を見せてくれました。「みんなが繋いで来てくれた襷を少しでも順位を上げて競技場に持って行きたい」との思いで走られたそうです。

中学校では陸上競技のほかにサッカー・スケートなどに取り組み、高校進学後は陸上競技に専念。親元を離れて寮生活で陸上に打ち込み、力をつけてきました。

4月からは大学に進学し、陸上を続け、さらに磨きをかけてとのこと。今後のさらなる活躍に期待ですね!

心の書画家 伊藤一樹さんの個展が 名古屋城本丸御殿 で開催

岩村町在住(新町)の心の画家 伊藤一樹さんの活動10周年を記念する個展「出逢いは命を輝かす展」が、**名古屋城本丸御殿** 孔雀之間にて開催されます。



伊藤さんは、数年前、重度のパニック障害を発症され、長年の闘病生活の中で気づかされた「あたり前の生活の中にある幸せ」「自分を大切に生きること」「出逢いの大切さ」などのメッセージを込め、創作活動を続けておられます。

心の書の数々を是非、名古屋城の本丸でご覧ください。

(日時) 平成30年5月23日(水)～28日(月)

10:00～16:00(最終日は15:00まで)

(場所) 名古屋城 本丸御殿 孔雀之間

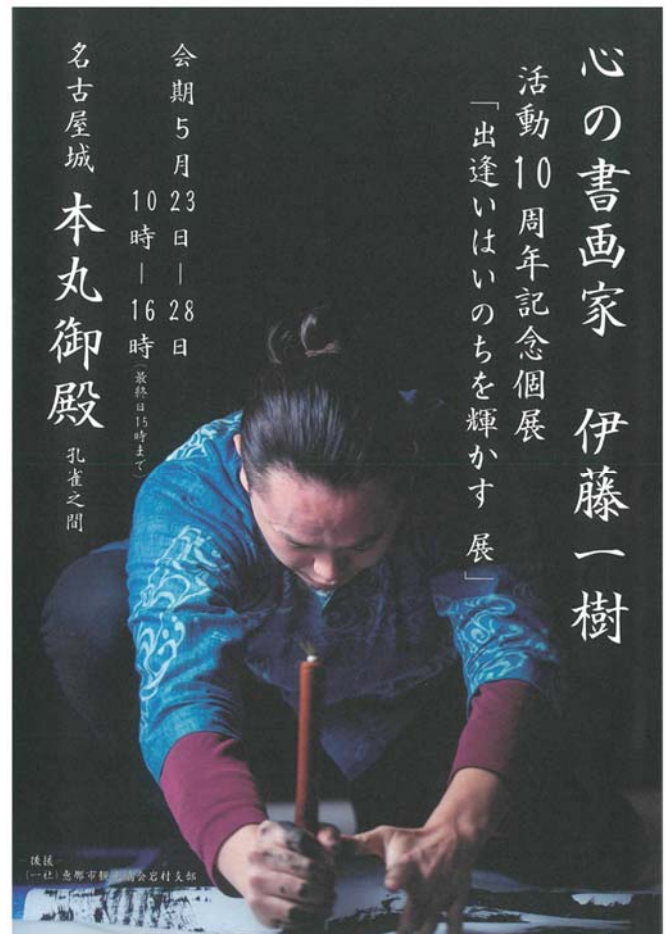

恵那南高校の取り組み紹介

6次産業教育 冬季剪定作業

恵那南高校では魅力ある教育活動の一つとして、地域の特産物である「栗」を素材とした6次産業教育を行っています。

5月に「草刈り作業」、7月に「夏季剪定作業」、8月に「収穫ネット設置作業」、9月には「収穫作業」を行いました。そして、1・2年生が12月と2月に冬季剪定作業を行いました。



冬季剪定は12月から2月にかけて行われます。作業の目的は、①大果、高品質で安定多収穫生産のための樹形づくりと、②省力で安全な栽培管理のための樹形づくりです。

作業で樹高が低くなった結果、日当たり・風通しが良くなり、翌年の果実品質や収量アップにつながります。くり栽培を行ううえで大変重要な作業で、収穫の良し悪しの8割はこの剪定作業で決まるそうです。



岩村町でロケ！NHK 連続テレビ小説

半分、青い。

初回放送 4月2日(月) 8:00~8:15

実践女子学園だより 岩村城下町のひなまつりにミス実践女子大学が参加します

実践女子大学・実践女子大学短期大学部の学園祭「常磐祭」で毎年開催される「ミス実践コンテスト」において、ミス実践2017に選ばれた小敷賀美由香さん(人間社会学部2年生)が、岩村城下町のひな祭りに参加することが決まりました。昨年度もミス実践2016の郷田さくらさんが参加しましたので、本学のミス実践のひな祭りへの参加は2年連続、2回目となります。

この試みは、本学のミス実践がひな祭りへ参加することで、本学園のことを皆様に身近に感じていただくとともに、少しでもひな祭りを盛り上げられたらとの想いで企画されております。

当日は、オープニングイベントでのご挨拶をはじめ、城下町を和装で散策する等、本学のミス実践と岩村町の皆様との交流の機会となると思います。ぜひ街中で小敷賀さんを見かけたらお声がけをいただきますようお願い致します。

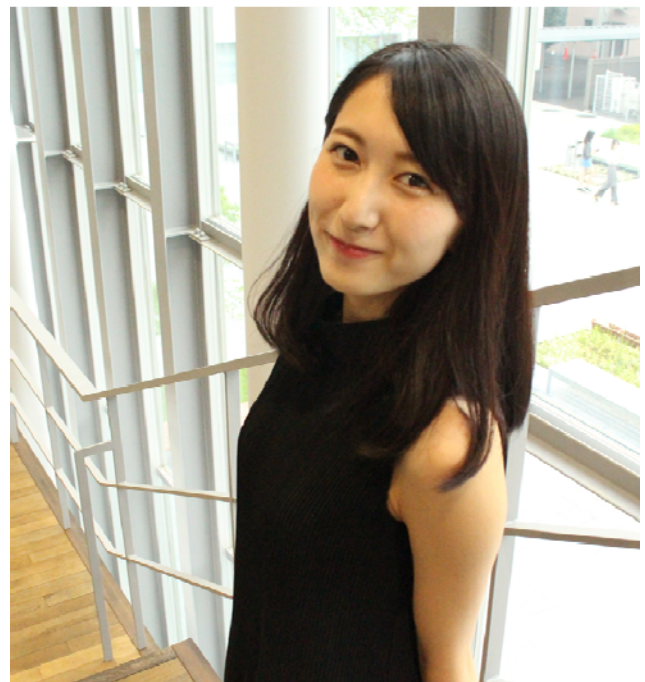

2017 ミス実践女子大学 小敷賀美由香さん

実践女子学園は、岐阜県岩村町出身の下田歌子先生が「女性が社会を変える、世界を変える」との信念のもと、1899年(明治32)年に創立されました。現在は、東京都渋谷区、日野市の2キャンパスで、大学、短期大学、中学校高等学校の学生・生徒約6300名が学んでいます。



いわっこ元気だより！

今月は **岩邑中学校**

半日入学(入学説明会)

1月26日(金)に岩邑中学校では、半日入学が行われました。これは、来年度入学予定の、小学校6年生と保護者を対象に、学校生活の様子の説明をしたり、授業の様子を参観したりしていただくものです。



中学1年生の生徒が説明会の準備をし、自分たちが歩んできた中学校生活の様子を発表しました。小学校6年生に事前にアンケートをとり、6年生が知りたいことや、不安に思っていることが解消できるようにプレゼンにまとめ発表しました。

中学校1年生の姿に、この1年間中学校で学んできた自信と、先輩になる決意が、そして、小学校6年生には中学校生活への期待が感じとられました。4月からの岩邑中学校が楽しみです。

いわっこクラブ活動紹介



「クラフト☆新聞紙のちぎり絵」

2月5日(月)は今年度最終の活動でした。内容は新聞紙を使って鯉のぼりとお雛様のちぎり絵です。それぞれ下絵に色塗りの要領で、カラー部分を手でちぎり貼り付けます。

どの子も自分の気に入った色を見つけては丁寧に小さくちぎり、最後に黒色の台紙に貼って完成です。子ども達は、自分の事だけでなく欲しい色が見つからない子に分けてあげるなど、譲り合う姿もみられました。個性あふれる作品を完成させる事ができました。

今年度も保護者の皆さま、地域の皆さまのご協力のおかげで、子ども達が安全で楽しく活動する事ができましたこと、とても感謝しています。ありがとうございました！来年度もまたよろしく願います！



恵那市観光協会岩村支部からのお知らせ

「第4回ひなのフォトコンテスト」

テーマ 第16回いわむら城下町のひなまつり
～ほっこり 今を感じて～

撮影期間 3月1日(水)～4月3日(月)

応募締切 4月12日(水)

応募作品 ワイドA 4までの未発表の作品、一人3点まで。

応募方法 指定の応募票(コピー可)を1点ごとに作品の裏に貼付し、送付又は持参

応募先 〒509-7403 恵那市岩村町 263-2

(一社)恵那市観光協会岩村支部

表彰 特選(1点)…賞状、賞金2万円、女城主特産品 準特選(3点)…賞状、賞金1万円、女城主特産品
入選(10点)…賞状、女城主特産品

表彰式 4月28日(土)予定

発表 新聞紙上、観光協会HP等に掲載、観光協会指定管理施設に展示

審査 応募締切後、観光協会が委嘱した審査員により実施します。



第3回特選「旧家のひな飾り」
西尾市 福谷昌己さんの作品



東京と名古屋で、朝ドラロケ地、“ひなまつり”をPR!!

2月13日は東京飯田橋で、JTB、日本旅行、クラブツーリズムなどの旅行社と個別商談会を実施し、朝ドラ「半分、青い。」ロケ地として、また2月15日には、名古屋中日ビルにて、「いわむら城下町のひなまつり」をPRしてきました。おもてなしの心で観光客をお迎えしたいと思います。



まち並みふれあいの館内 (一社)恵那市観光協会岩村支部(岩村町観光協会) TEL/FAX 43-3231

いわむら歴史再発見 vol.43

～山があるのに山がなかった富田村・大円寺村～

昨年8月号で、「文政11年(1828)に丹羽瀬清左衛門が物を運ぶ馬や駕籠が家中屋敷(殿町や新市場、新屋敷)を通ることを禁止したため富田の人たちがたいへん困った」という話を紹介しました。今回はその理由の話です。

江戸時代の山野は、今では想像も付かないことですが、村のライフラインを支える資源を供給するとても大事な場所でした。その大半は今のようなヒノキや杉の人工林ではなく、雑木林や草山でしたが、ここで生産される薪や炭は、家で煮炊きに使うだけでなく、町や窯場に出荷され、農閑期の貴重な現金収入となりました。萱は屋根材、草や小枝、落ち葉は田んぼの肥料として欠かせないものでした。そのため、山野の大半は村有林とされ、村人だけが独占的に伐採・刈り取りを行うことが許されていました。

ところが、岩村城山下の富田村・大円寺村にはこうした山がありませんでした。岩村城に連なる村内の山の多くと大円寺跡の大藪は藩有林となり、村人の利用が禁止されていたからです。水晶山や大藪が国有林であるのはその名残です。それでは村の生活が立ち行かないので、藩は木ノ実(木の実)に富田と大円寺の入会山を設けました。富田の人たちは、薪や草を取りに行くため、毎日馬を引いて家中屋敷を通り抜け、木ノ実へ通っていた訳です。

この通行が禁止され新道を迂回することになると、移動のために大きく時間をロスすることになります。大円寺村からだと、往復で1時間くらい余分にかかるのではないのでしょうか。単に遠回りでも不便というだけでなく、働ける時間がそれだけ減ってしまうのですから重大問題です。

天保8年(1837)に52カ村の連名で藩に出された21カ条の嘆願書では「近来新道出来、上郷村々一統、冬向きは別けて難儀仕候事(新道が出来てから、上郷の村々は、冬は特に難儀している)と訴えています。一読しただけでは些細なことと思えるような一文が加えられた背景には、収入減に直結する深刻な事情があったのです。

(恵那市職員 三宅唯美)



大円寺村の南に連なる城山(右)と水晶山(左)



岩村福祉センターの3月の予定をお知らせします



◎美容・健康トレーニング（1回500円）

☆予約不要

3月14日(水) 13:30~15:00

3月28日(水) 13:00~15:00

※どなたでも参加できます、健康な体を保ちましょう

福祉センターに
お越しください！



◎毎週火曜日には、「親子遊びの場」の開設

3月6日(火) おやつ作り

3月13日(火) リズム遊び・読み聞かせ

3月20日(火) 歌って遊ぼう

(ボールを使って健康トレーニング)

◎いっしょにいこまい会

3月16日(金) 10:30~ 岩村福祉センター (会費300円)

懐かしい歌を歌って楽しめます (昼食あり)

※岩村町にお住まいのおおむね65歳以上の方ならどなたでも参加出来ます (要予約)

問い合わせ：恵那市社会福祉協議会 岩村支所 西尾 電話 43-0051

ホームページ：<http://www.ena-shakyo.or.jp/>

こんにちは！恵那特別支援学校です

2月1日(木)、2日(金)に岩村町古い街並みの中にある、「ぎやらりー立花屋」さんと、「清和堂スペース」さんをお借りして、中学部と高等部のロック・ビレッジ・バザール(作業作品の販売体験及び作業製品の販売会)を行いました。3日(土)には、中津川市にあるショッピングセンター「ルビットタウン中津川」1階催事場に会場を移し、高等部のロック・ビレッジ・バザールを開催しました。中津川で、初めて販売会を開催したことについて、「今まで知らなかった特別支援学校の生徒の活動を知ることができて良かった。」等のお声をいただきました。



今年度3回目ということで、どの作業班も堂々と販売(販売体験)する姿がたくさん見られました。今回のロック・ビレッジ・バザールは、高等部3年生にとって最後の販売でした。これまでの作業学習や販売で学んだことを、卒業してから活かしてほしいと思います。また、会場には約150人の地域の方々にお越しいただきました。ありがとうございました。



〈2月2日、3日 高等部 販売会の様子〉



★★乳幼児期の家庭教育学級いわむら★★

平成30年度 学級生募集

乳幼児期の家庭教育学級があなたを待っています♪
乳幼児をお持ちの皆さんに、こどもさんをいっぱい愛してほしいから、生き生きと輝いてほしいから、よりよいコミュニケーションの場を提供し応援していきます。



乳幼児期の家庭教育学級いわむら開催日案内

開催日 第1木曜日（毎月1回第1木曜日が学級日です）
開級式は平成30年4月5日（木）
時間 午前10時より
場所 岩村コミュニティセンター 2階大会議室
お申込・詳細等は岩村コミュニティセンターへ連絡ください。

市民三学岩村地域委員会主催

「ちょっと昔の岩村を勉強しませんか」学習会を開催しました

昨年度の案内ポイント集100を校正し直し、現地を訪ねて観光する講座を目指し、2月14日に勝川家にて「ちょっと昔の岩村を勉強しませんか」をテーマに語り合いました。



「岩村町民展・文化芸能発表会」の開催のお知らせ

今年度の町民展及び文化芸能発表会は下記のとおりで開催する事となりました



町民展：平成30年3月3（土）～4（日）

○3月3日（土）9:30～16:30 ○3月4日（日）9:30～14:00

文化芸能発表会：平成30年3月4（日）

○3月4日（日）9:50～12:30

場所：岩村コミュニティセンター大ホール

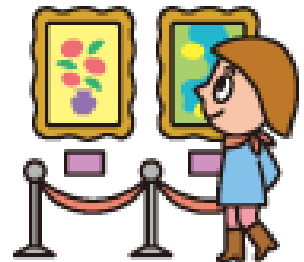

主な3月の岩村コミュニティセンター使用予定

- 2月28日（水）確定申告
- 3月1日（木）確定申告・東美濃歴史街道協議会
- 3月2日（金）確定申告・ことぶき定例会
- 3月3日（土）岩村町民展・文化芸能発表会
- 3月4日（日）岩村町民展・文化芸能発表会
- 3月7日（水）恵那保護区保護司会
- 3月8日（木）無料法律相談
- 3月11日（日）恵那市少年消防隊式典
- 3月17日（土）結婚相談所
- 3月24日（土）NPO くわのみカフェ
- 3月27日（火）人権相談
- 3月29日（木）乳幼児期の家庭教育学級（開級式）

平成30年2月1日現在の人口・世帯表

総数	5,012人	(▲3)	〈▲82〉
男性	2,420人	(+1)	〈▲39〉
女性	2,592人	(+1)	〈▲43〉
世帯	1,865世帯	(▲1)	〈▲2〉

()内は前月との比較 < >は前年同月比

お願い

岩村コミュニティセンター駐車場を「バス旅行」や「待ち合わせ」等で長時間駐車利用される場合、事前に岩村コミュニティセンターにご相談ください。